

# ISTRAŽIVANJE JAVNOG MNJENJA

## ODNOS GRAĐANA SRBIJE I BEOGRADA PREMA POLITIČKIM PARTIJAMA

Izveštaj pripremio **CeSID** DOO, Beograd

Septembar 2013. godine

# METODOLOGIJA

Istraživanje realizovao	Agencija za istraživanje javnog mnjenja CeSID
Terenski rad	U periodu između 21 i 30. septembra 2013. godine
Tip i veličina uzorka	Slučajni, reprezentativni uzorak od 1500 punoletnih građana Srbije
Okvir uzorka	Teritorija biračkog mesta kao najpouzdanija registarska jedinica
Odabir domaćinstva	Slučajno uzorkovanje bez zamene – u okviru biračkog mesta, svaka druga kućna adresa od početne tačke
Odabir ispitanika u okviru domaćinstva	Slučajno uzorkovanje bez zamene – izbor ispitanika metodom prvog rođendana u odnosu na dan anketiranja
Istraživačka tehnika	Licem u lice u okviru domaćinstva
Istraživački instrument	Upitnik

# IZBORNA ORIJENTACIJA

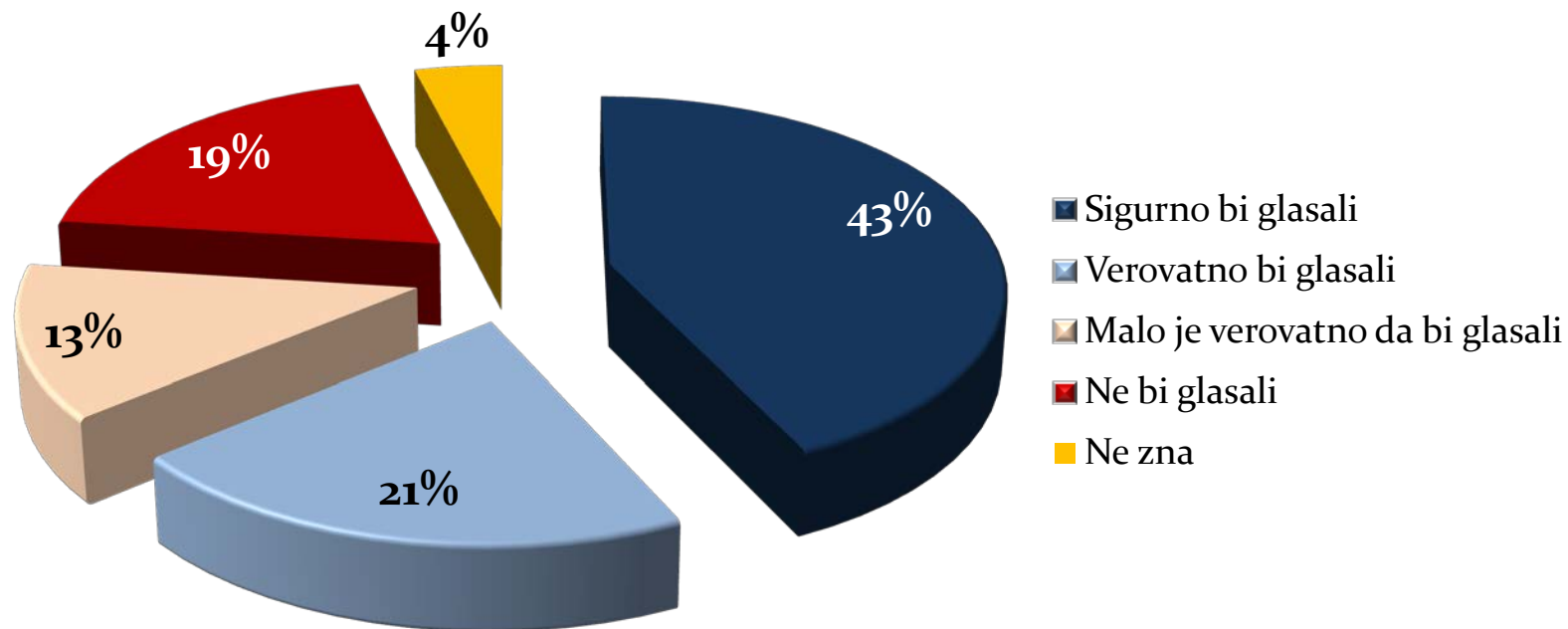

## UDEO OPREDELJENIH BIRAČA U OPŠTOJ POPULACIJI

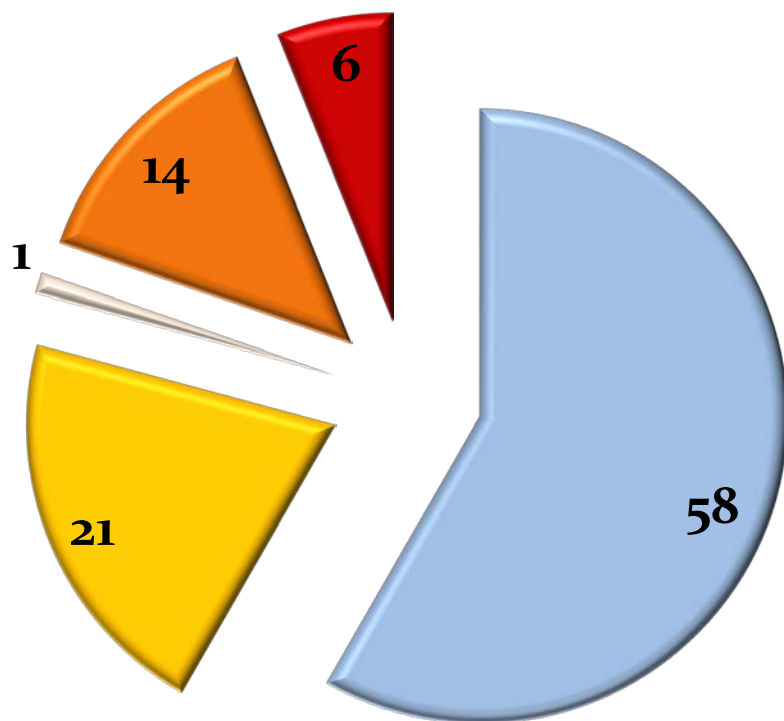

- Biračko telo
- Neodlučni
- Beli listić
- Ne bih glasao/la
- Odbija da odgovori

# PODRŠKA POLITIČKIM PARTIJAMA MEĐU IZBORNO ORIJENTISANIM GRAĐANIMA

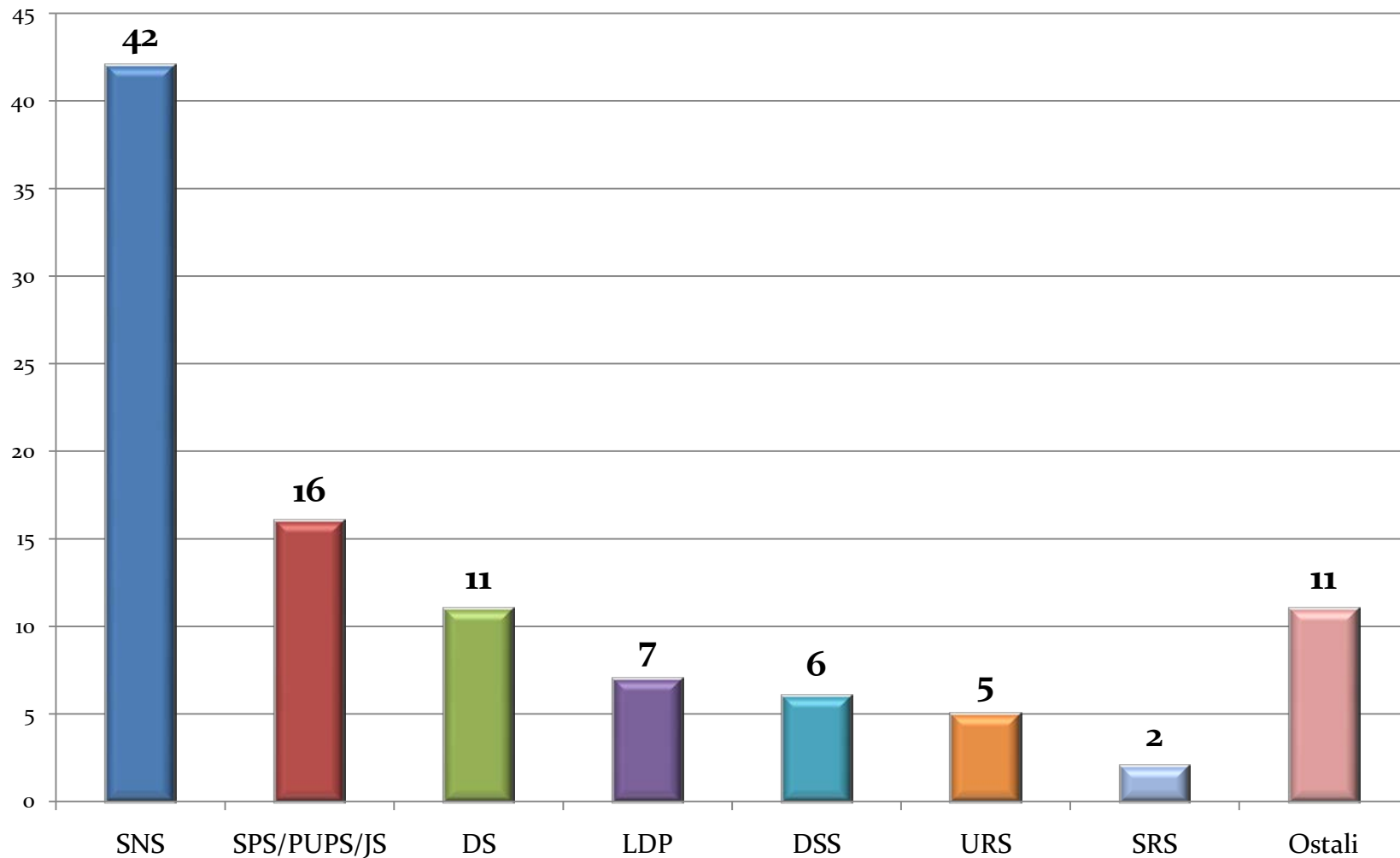

# IZBORNA ORIJENTACIJA GRAĐANA

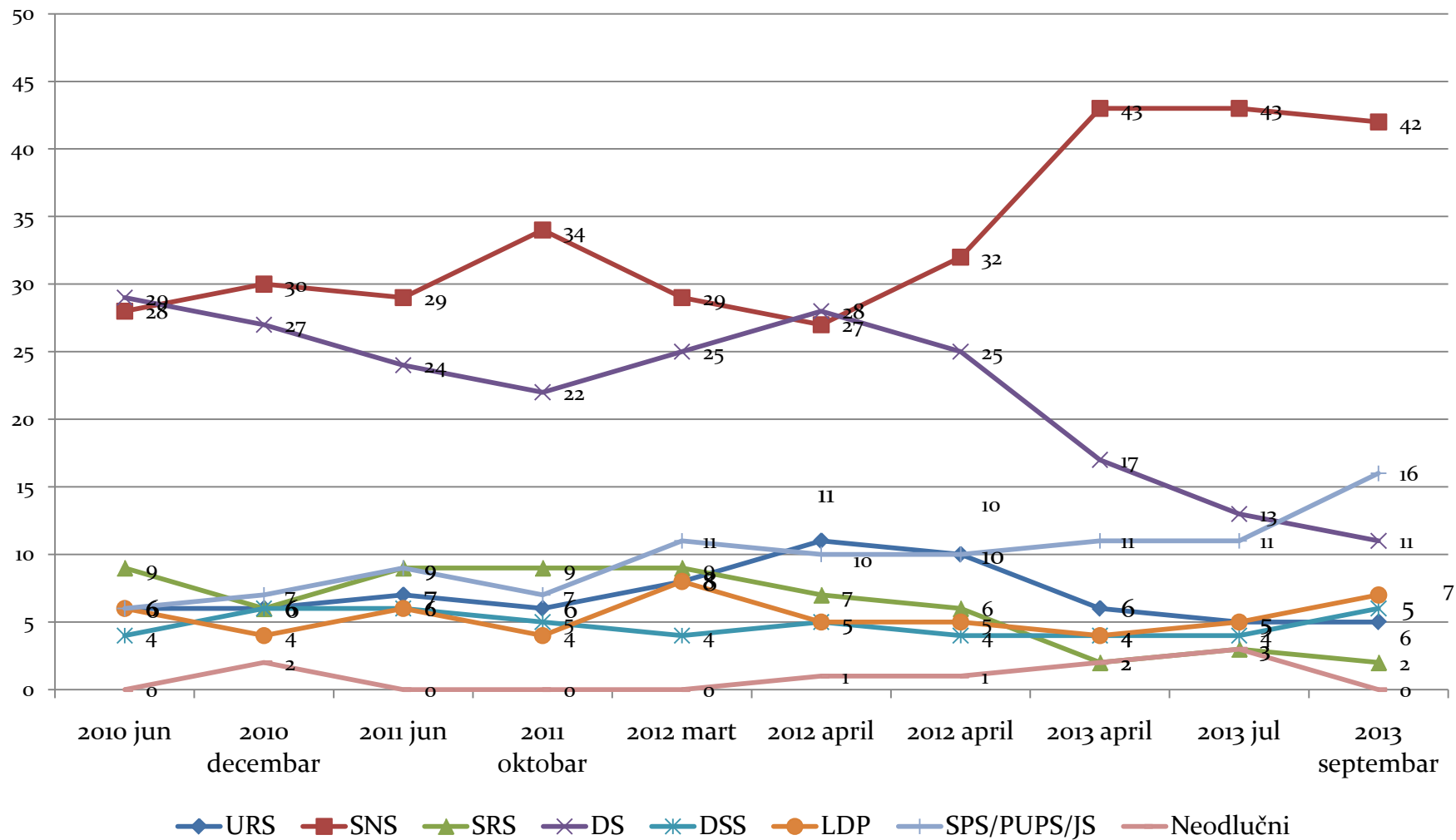

# PODRŠKA ULASKU SRBIJE U EU

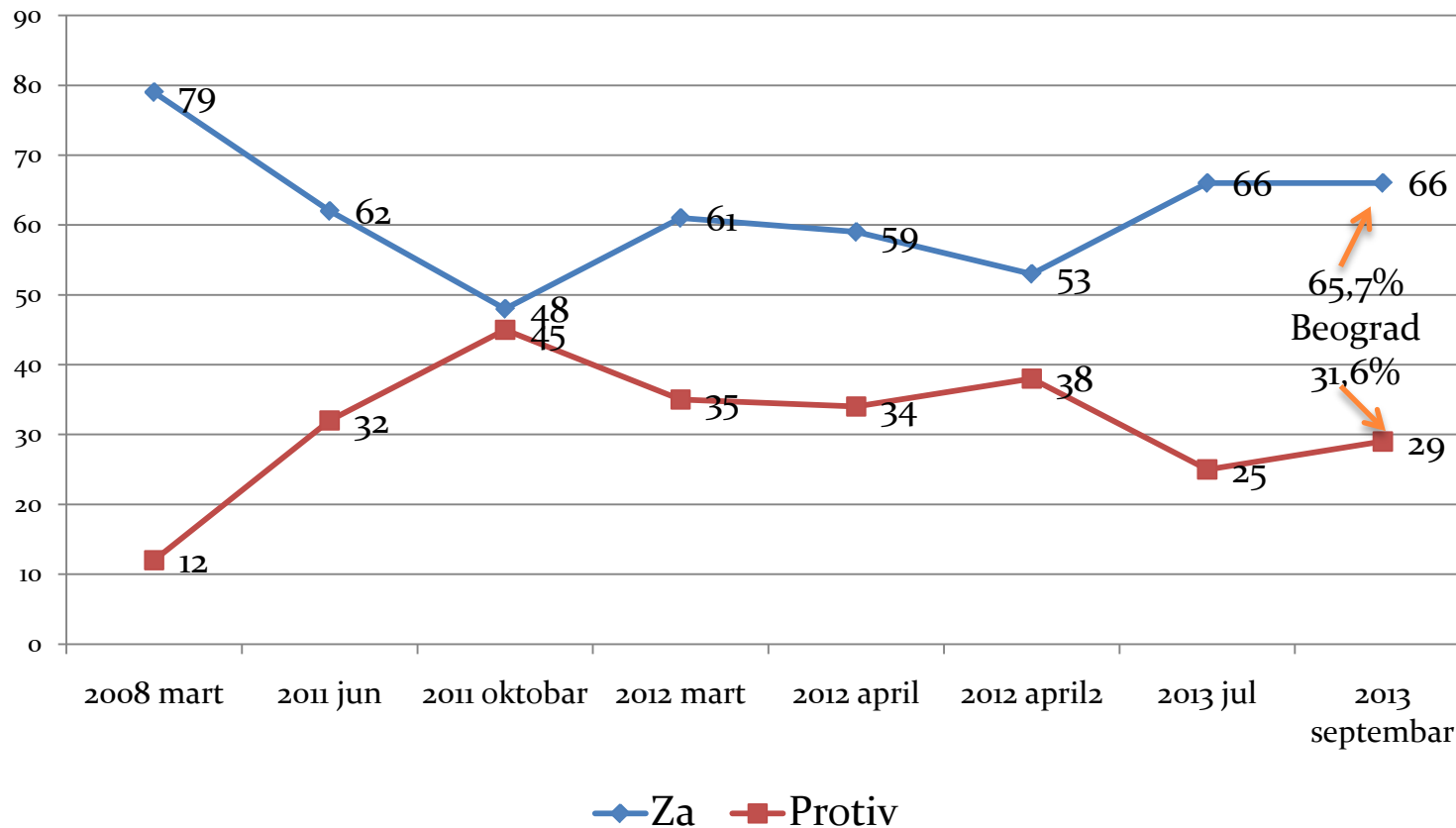

Dve trećine ispitanika podržava ulazak Srbije u EU u dom trenutku što je istovetno nalazu iz jula ove godine.

Za nijansu se povećao broj građana koji se protive ulasku Srbije u EU. Beograd se malo više protivi EU od ostatka Srbije.

# BORBA PROTIV KORUPCIJE

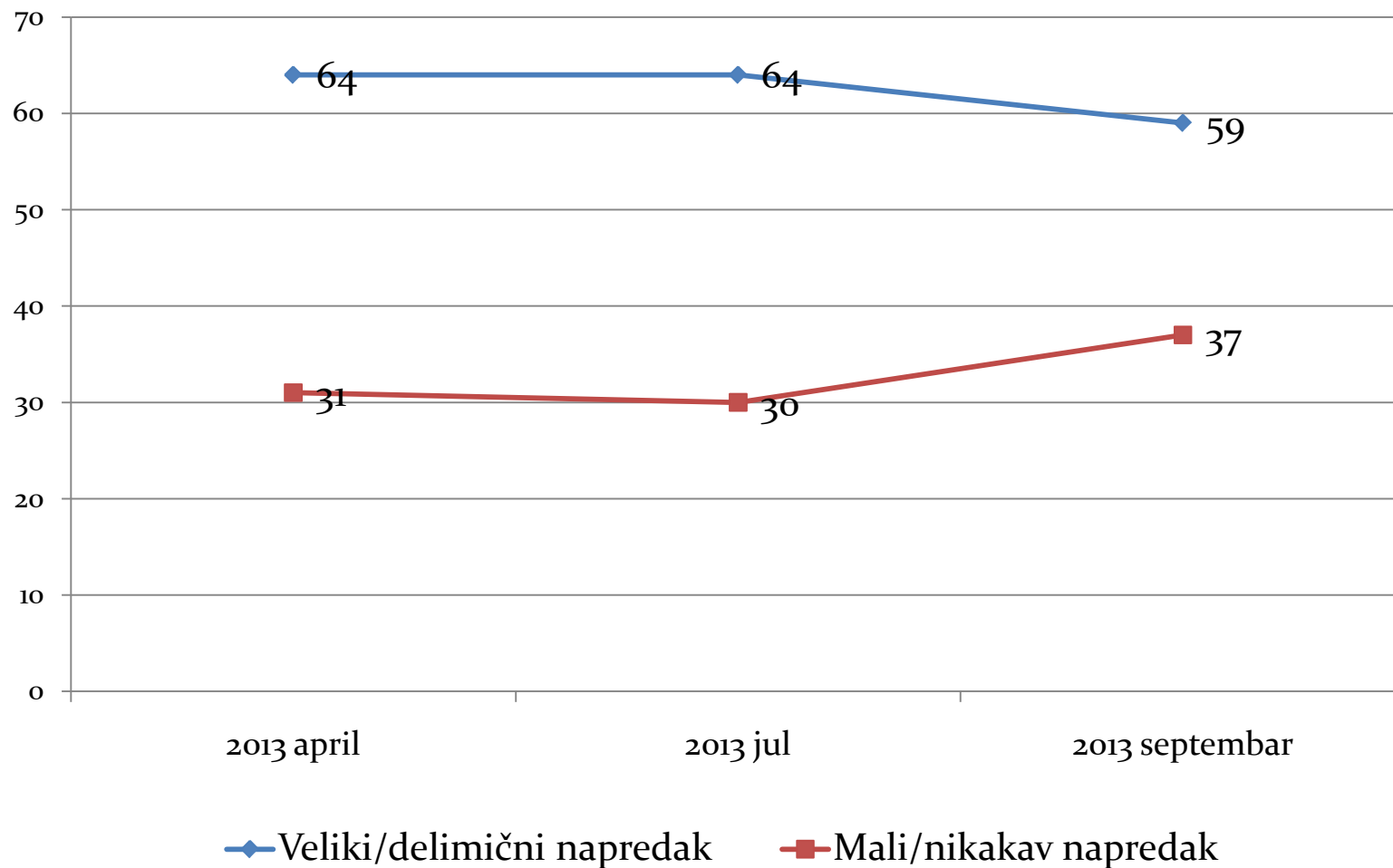



## ODNOS GRAĐANA PREMA KOSOVSKOM SPORAZUMU

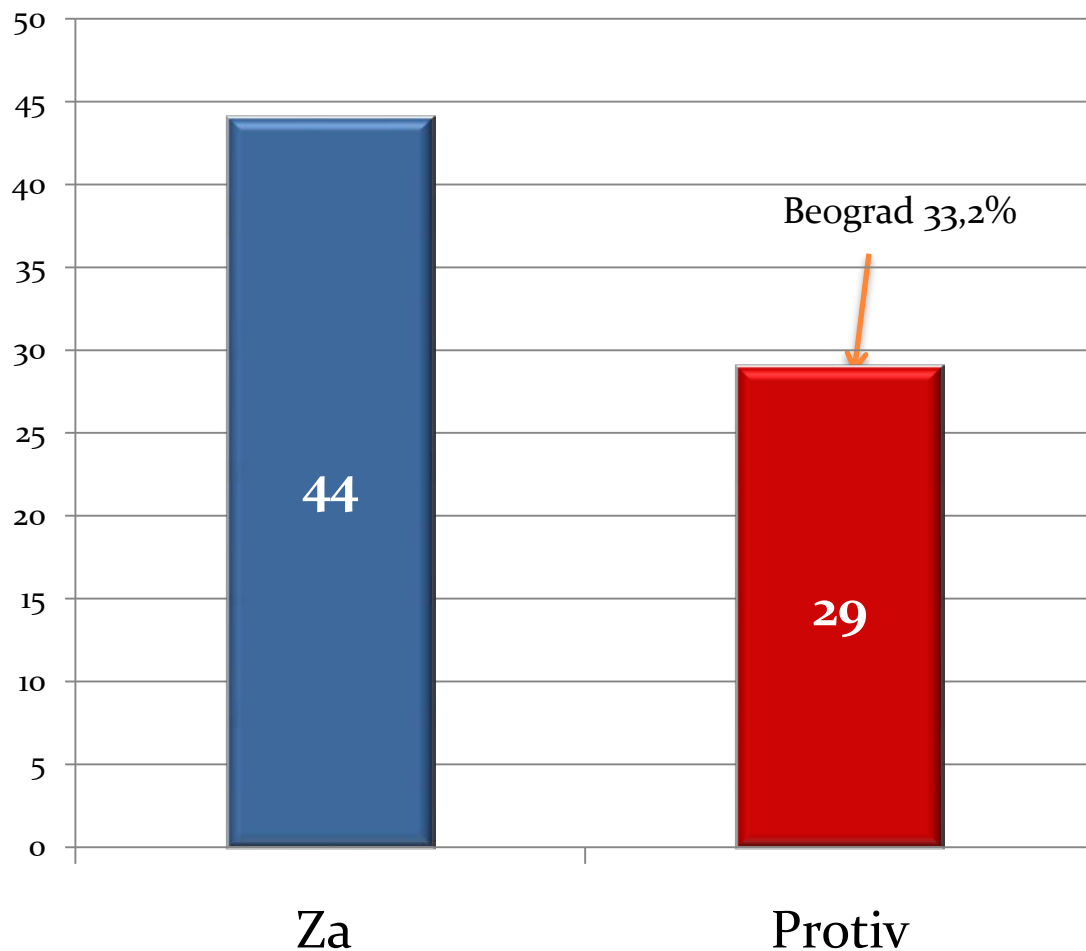

Procenat ispitanika koji podržavaju sporazum između Srbije i Kosova se smanjio u odnosu na nalaze iz jula 2013, što se može objasniti tenzijama koje prate predstojeće kosovske izbore.

## GRAĐANI DAJU PODRŠKU VLADI SRBIJE...

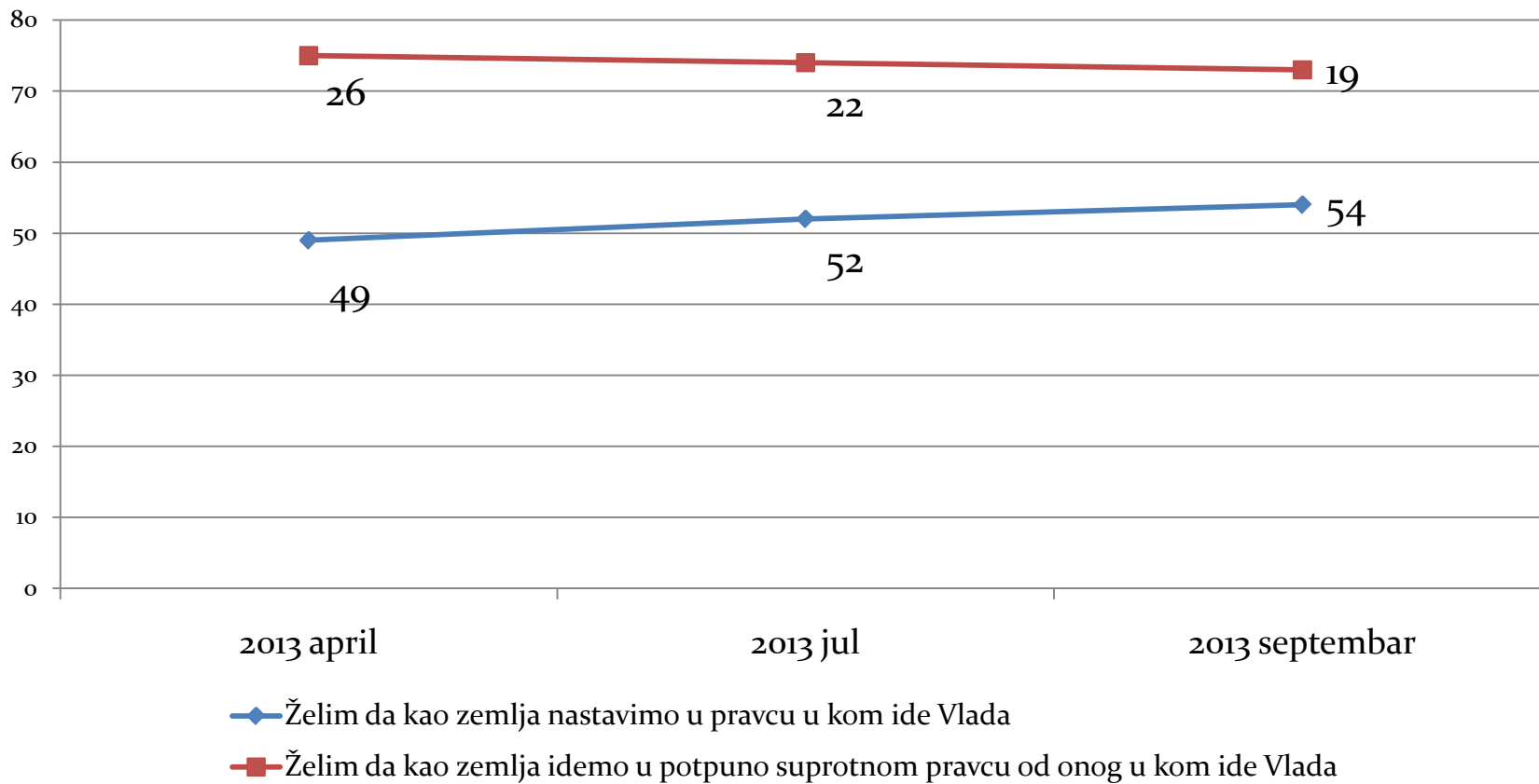

Većina ispitanika (54%) i dalje smatra da rad Vlade zavređuje podršku. Tek svaki peti ispitanik smatra da je politika Vlade pogrešna.

# PODRŠKA REKONSTRUISANOJ VLADI

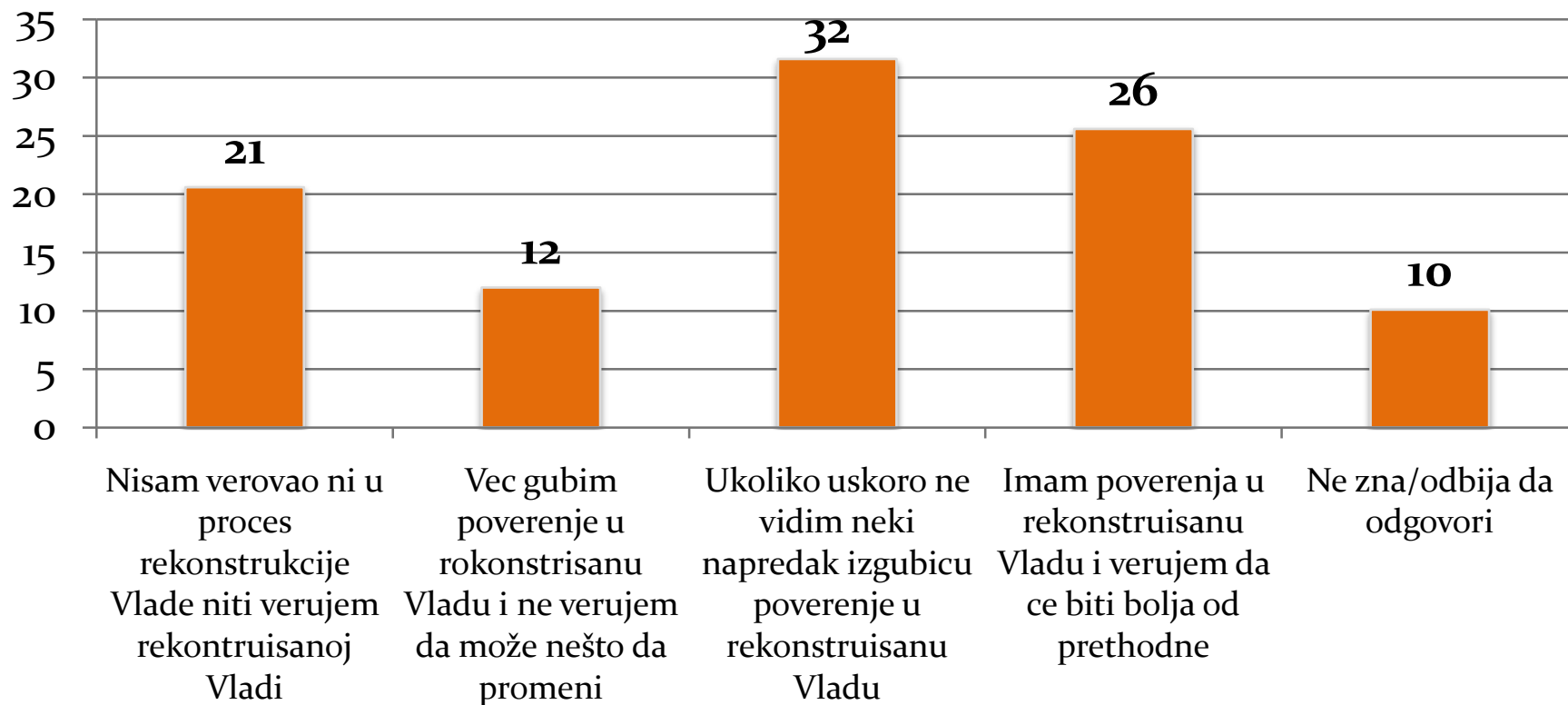

## STAV GRAĐANA PREMA PREVREMENIM PARLAMENTARNIM IZBORIMA

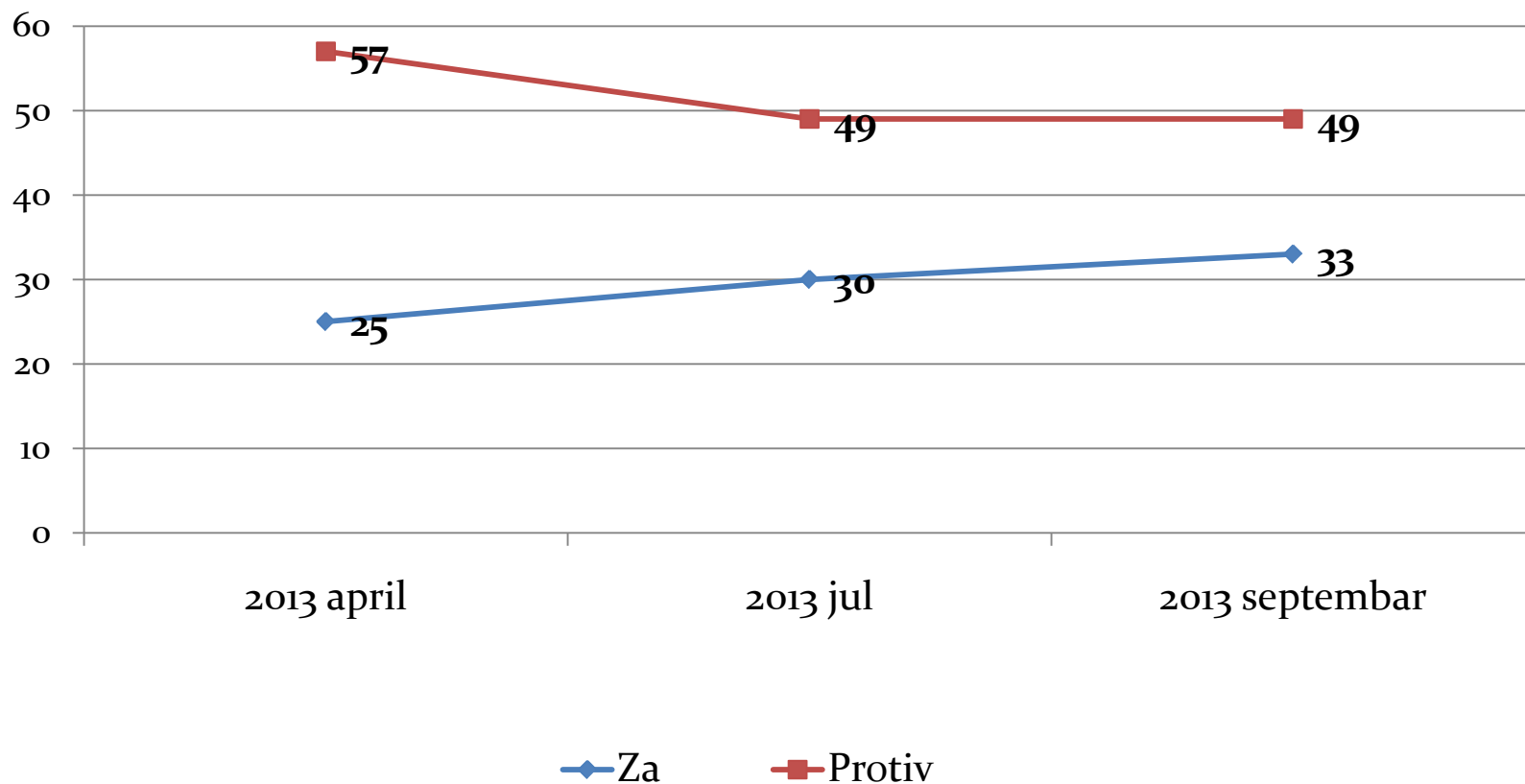

Još uvek se većina građana Srbije protivi održavanju prevremenih parlamentarnih izbora. U ovom momentu polovina građana je protiv ove ideje dok svaki treći građanin podržava prevremene izbore.

# ODNOS GRAĐANA PREMA POLITIČARIMA

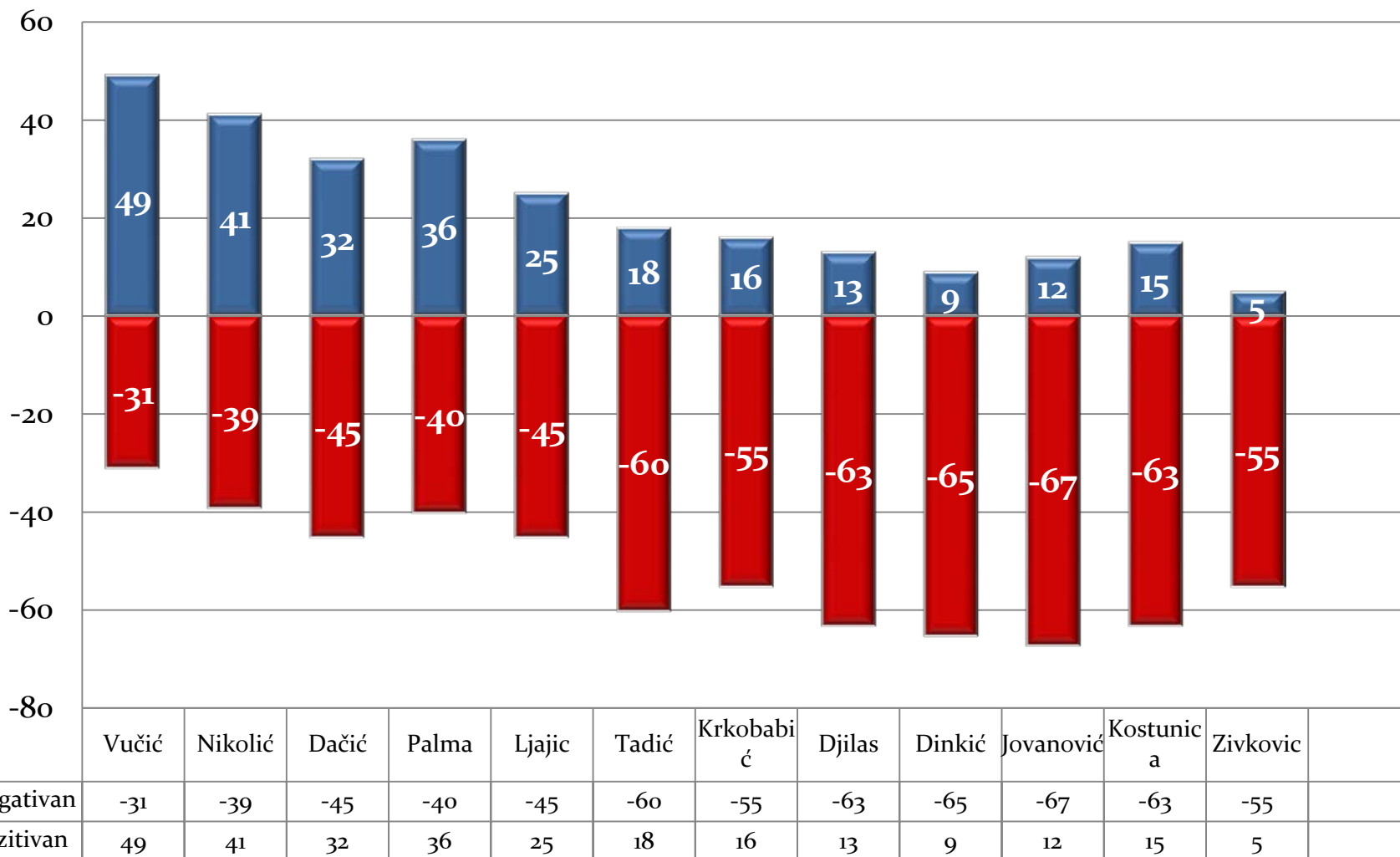

## IZBOR KLJUČNOG EKONOMSKOG LIDERA U VLADI

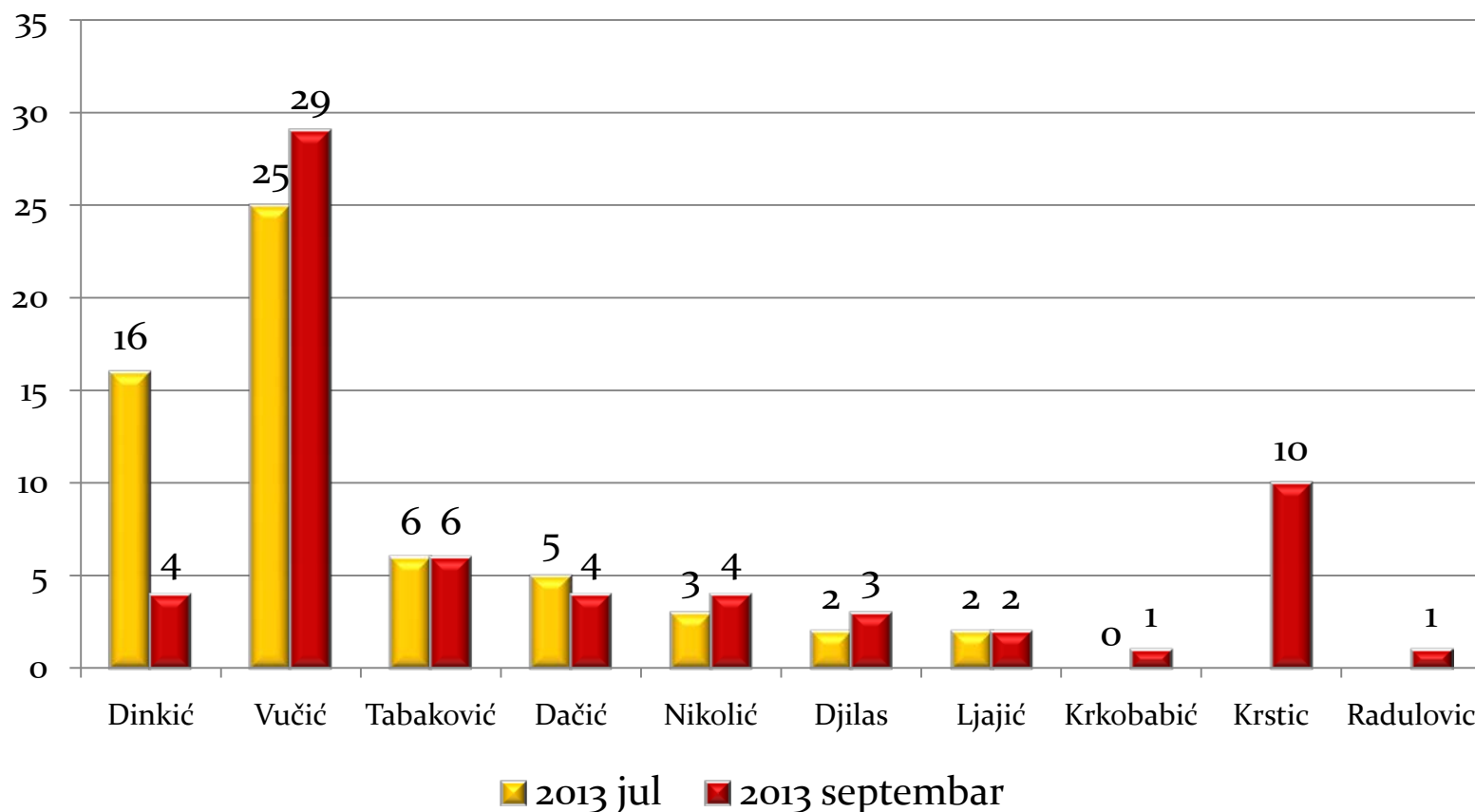

Građani vide Aleksandra Vučića kao lidera u svemu, pa i u ekonomiji

## UDEO OPREDELJENIH BIRAČA MEĐU BEOGRAĐANIMA

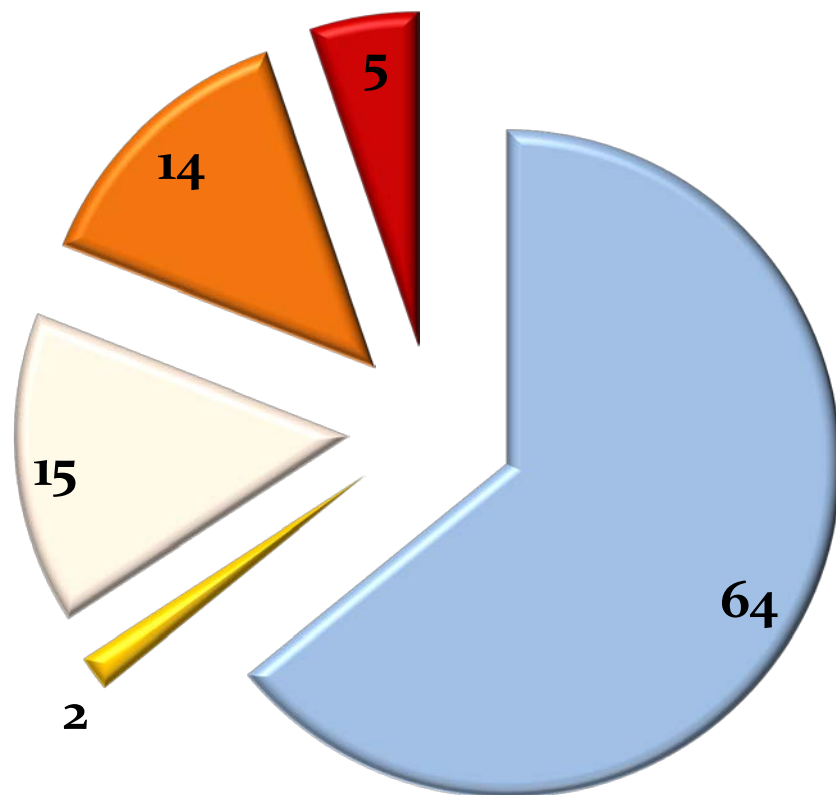

- Biračko telo
- Beli listić
- Ne bih glasao-la
- Neodlučni
- Odbija da odgovori

## REJTING POLITIČKIH PARTIJA U BEOGRADU

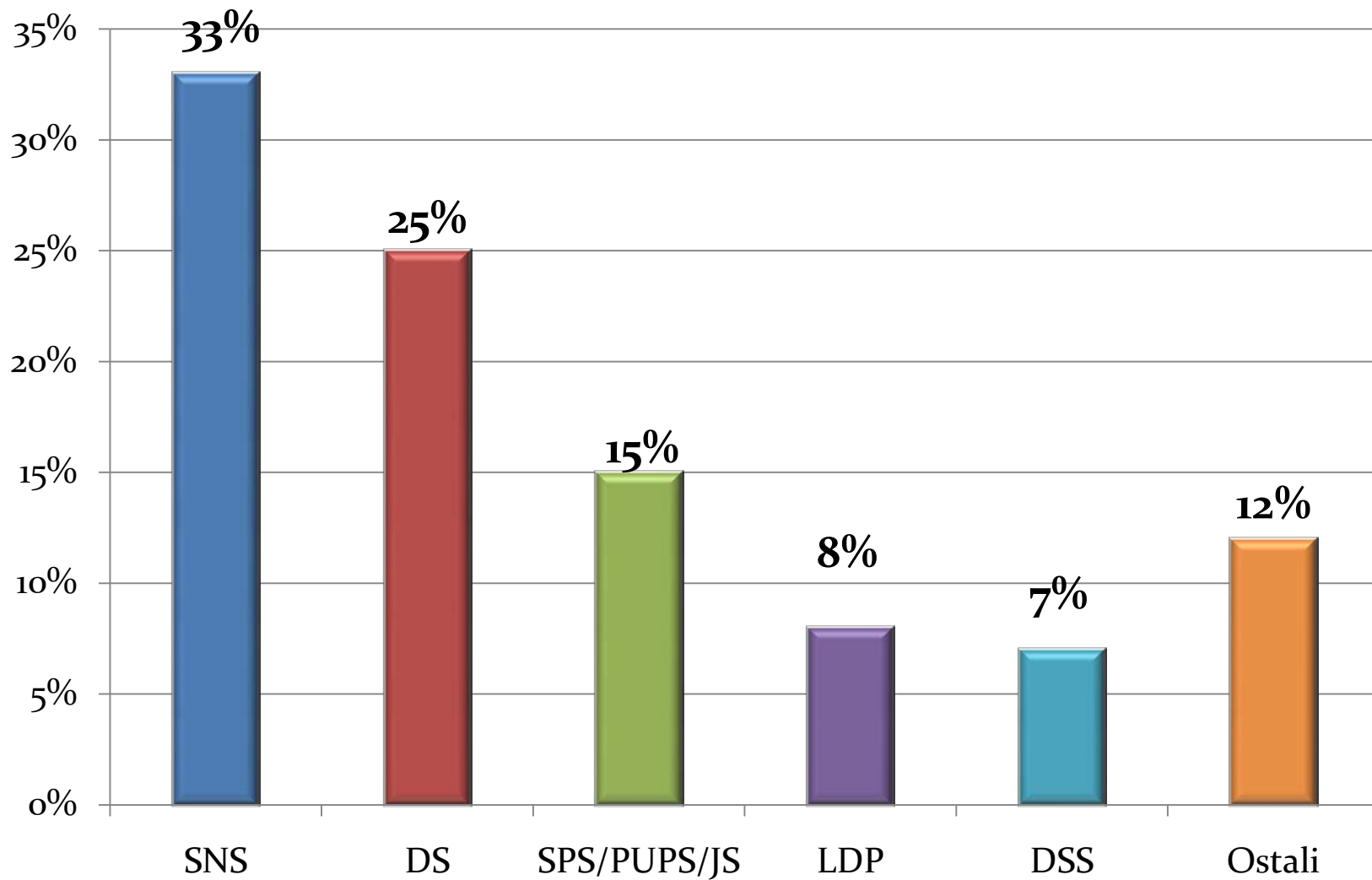



## KOGA BEOGRADANI VIDE KAO GRADONAČELNIKA?

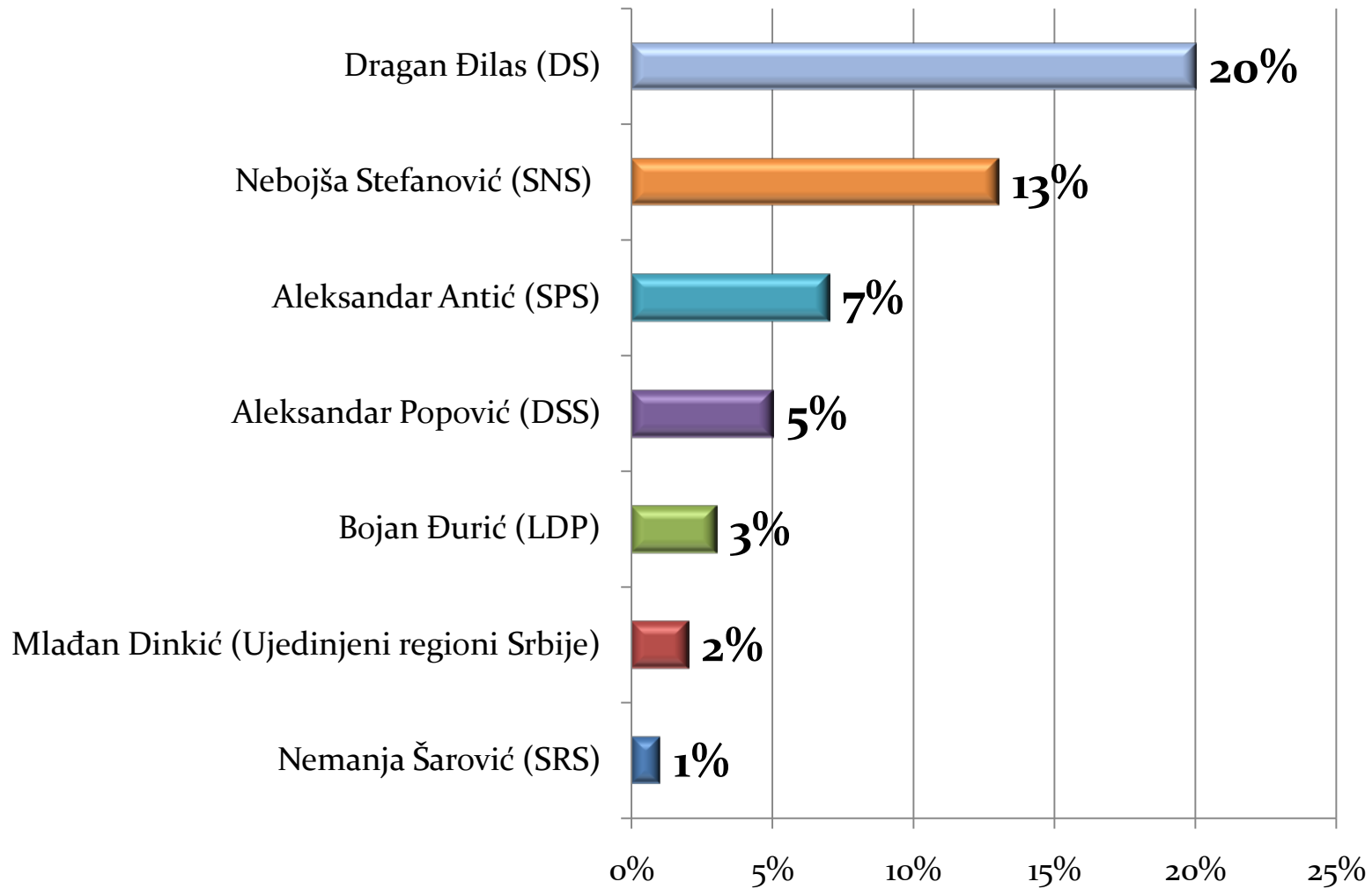

**HVALA NA PAŽNJI!**

